IMPORTANT SAFETY INSTRUCTIONS

When using electrical appliances, especially when children are present, basic safety precautions should always be followed, including the following:

READ ALL INSTRUCTIONS BEFORE USING

KEEP AWAY FROM WATER

DANGER – Any hair dryer is electrically live even when the switch is off.To reduce the risk of death or injury by electric shock:

1. Always "unplug it" immediately after using.
2. Do not use while bathing or in a shower.
3. Do not place or store appliance where it can fall or be pulled into a tub or sink.
4. Do not place in, or drop into, water or other liquid.
5. If an appliance falls into water, "unplug it" immediately. **Do not reach into the water.**

WARNING – To reduce the risk of burns, electrocution, fire, or injury to persons:

1. This appliance should never be left unattended when plugged in.

2. Do not pull, twist, or wrap line cord around dryer, even during storage.

3. This appliance should not be used by, on, or near children or individuals with certain disabilities.
4. Use this appliance only for its intended use as described in this manual. Do not use attachments not recommended by the manufacturer.

5. Never operate this appliance if it has a damaged cord or plug, if it is not working properly, if it has been dropped, damaged, or dropped into water. Return the appliance to a Conair Service Center for examination & repair.

6. Keep the cord away from heated surfaces.
7. Never block the air openings of the appliance or place it on a soft surface, such as a bed or couch, where the air openings may be blocked. Keep the air openings free of lint, hair, and the like.
8. Never use while sleeping.
9. Never drop or insert any object into any opening or hose.
10. Do not use outdoors or operate where aerosol (spray) products are being used or where oxygen is being administered.
11. Do not use an extension cord to operate dryer.
12. Do not direct hot air toward eyes or other heat-sensitive areas.

13. Attachments may be hot during use. Allow them to cool before handling.

14. Do not place appliance on any surface while it is operating.
15. While using the appliance, keep your hair out of it. Keep your hair away from the air inlets.
16. Do not use with voltage converter.

For a dual voltage hair dryer:

17. Be sure dual voltage selector is in correct voltage position before operating. Before plugging in, read the information about dual voltage contained in the instruction section of this manual.
18. This appliance was set at the factory to operate at 125 volts. Refer to Additional Information section of this manual for conversion to 250 volt operation.

SAVE THESE INSTRUCTIONS

OPERATING INSTRUCTIONS

This appliance is intended for household use only. Use on Alternating Current (60 hertz) only. Standard Dryers are designed to operate at 110 to 125 volts A.C.

This appliance has a polarized plug (one blade is wider than the other). As a safety feature, this plug will fit in a polarized outlet only one way. If the plug does not fit fully in the outlet, reverse the plug. If it still does not fit, contact a qualified electrician. Do not attempt to defeat this safety feature.

IMPORTANT

1875 WATT OPERATING GUIDE

Use of this dryer on the same circuit or fuse with other electrical products or appliances may trip a 15 amp circuit breaker or blow a 15 amp fuse. **NEVER replace the fuse with one rated higher than the capacity of the circuit. Doing so could result in an electrical fire.**

CHECK ALCI SAFETY FEATURE EVERY TIME YOU USE APPLIANCE.

This appliance is equipped with an Appliance Leakage Circuit Interrupter (ALCI), a safety feature that renders it inoperable under some abnormal conditions, such as immersion in water. To make sure the ALCI is functioning properly, perform the following test. The purpose of this test is to allow you to make sure the water sensing system (ALCI) is working.

1. Plug in the appliance and press test button on plug (See appropriate diagram below).

2. The appliance will stop working. There will be an audible click and reset button will pop out.

3. To reset ALCI with a reset button, unit should be unplugged. Then push reset button in, and reinsert plug into outlet.

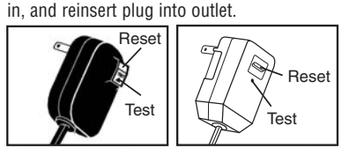

4. If ALCI is not functioning properly, return appliance to nearest service center.

5. It is important that if immersion occurs, this unit be brought to a service center. Do not try to reset.

6. Be sure to repeat test every time you use the unit, to confirm ALCI is operational.

Should the appliance go off and the reset button pop up during use, this could indicate a malfunction in the unit. Remove plug from outlet and allow the appliance to cool. Reinsert plug into outlet.

The appliance should then function normally. If not, return to an authorized Conair Service Center for evaluation and repair.

SUPER STYLING GUIDE

Your best looks begin with a good haircut that's well maintained. Always treat hair right with superior quality shampoos, conditioners, and finishing products.

DRYING BASICS

1. Shampoo and condition hair with products of your choice. Rinse thoroughly. Towel blot hair to remove excess moisture. Section hair.
2. With dryer on high, to activate the ionizing function, the ion generator will reduce static electricity, control frizzy flyaways and contribute to hair's shine.
3. If you use the dryer with a styling brush (the professional way to style and dry at the same time), brush each strand from underneath as you direct hot air to top of strand, always moving slowly and steadily up and down each strand. This way, you'll be aiming heat at your hair, not at your scalp.
4. For quick touch-ups between shampoos, mist hair to dampen it before styling with dryer.
5. When using your dryer to create curls and waves, dry hair almost completely on a low temperature setting, then finish styling by switching to cool. This will help reduce static again and shine hair for a perfect finish.

GETTING TO KNOW YOUR DRYER

The Conair® Travel Chrome Ionic Styler is very effective, even at lower temperatures, and helps to give healthier-looking, shiny, more manageable hair.

THE IONIZING FUNCTION generates a cloud of negative ions that can:

- neutralize the generally positive charge on flyaway, frizzy hair
- eliminate static electricity
- remove dulling particles in the air
- contribute to shine

MEDIDAS DE SEGURIDAD IMPORTANTES

Cuando se usen aparatos eléctricos, especialmente en la presencia de niños, siempre se deben tomar precauciones básicas de seguridad, entre las cuales las siguientes:

1. Este aparato no debería ser usado por, sobre o cerca de niños o personas con alguna discapacidad.
2. Use este aparato únicamente con el propósito para el cual fue diseñado y tal como se describe en este manual. Sólo use accesorios recomendados por el fabricante.
3. **Nunca utilice el aparato si el cable o el enchufe están dañados, si no funciona correctamente, si ha caído, si está dañado o si ha caído al agua. Llévelo un centro de servicio autorizado para que lo examinen y lo reparen.**
4. **Nunca deje el aparato desatendido mientras esté conectado.**
5. **No jale, retuerza ni enrolle el cable alrededor del aparato, incluso cuando lo almacene.**
6. Mantenga el cabello, boquillas y otras áreas sensibles al calor alejados de los ojos y de la cara.
7. **No bloquee las aberturas de aire** Mantenga las aberturas libres de obstrucción.
8. **No use este aparato mientras usted duerme**
9. **No deje caer ni inserte un objeto en ninguna de las aberturas o en el tubo de aire**
10. **No lo utilice al aire libre, ni donde se están usando productos en aerosol (spray) o donde se está administrando oxígeno**
11. **No utilice este aparato con una extensión eléctrica**
12. **No dirija el aire caliente hacia los ojos u otras áreas sensibles al calor**
13. **Los accesorios pueden calentarse durante el uso. Déjelos enfriar antes de manipularlos**

ADVERTENCIA – Para reducir el riesgo de quemaduras, electrocución, incendio o lesiones personales:

1. Siempre desconecte el aparato inmediatamente después de usarlo.
2. No lo use mientras esté tomando un baño o una ducha.
3. No coloque ni guarde el aparato donde pueda caer o ser empujado a una bañera o un lavabo.
4. No coloque el aparato ni lo deje caer al agua u otro líquido.
5. Si el aparato cae al agua, desconéctelo inmediatamente. **No toque el agua.**

PELIGRO – Cualquier electrodoméstico permanece eléctricamente activo, incluso cuando el interruptor está apagado. Para reducir el riesgo de muerte o herida por descarga:

6. Mantenga el cable alejado de superficies calientes.
7. Nunca bloquee las aberturas de aire o coloque el aparato en una superficie blanda, como una cama o un sofá, donde se puedan obstruir. Mantenga las aberturas libres de pelusas, cabellos y elementos similares.
8. Nunca use este aparato mientras usted duerme
9. Nunca deje caer ni inserte un objeto en ninguna de las aberturas o en el tubo de aire
10. No lo utilice al aire libre, ni donde se están usando productos en aerosol (spray) o donde se está administrando oxígeno
11. No utilice este aparato con una extensión eléctrica
12. No dirija el aire caliente hacia los ojos u otras áreas sensibles al calor
13. **Los accesorios pueden calentarse durante el uso. Déjelos enfriar antes de manipularlos**
14. No coloque el aparato en ninguna superficie mientras esté funcionando
15. Mantenga su cabello alejado del aparato y de las aberturas de aire mientras lo esté usando
16. No lo utilice este aparato con un convertidor de voltaje.

Instrucciones para su secador bitensión:

17. Asegúrese que el botón de selección del voltaje esté en la posición correcta antes de usar el aparato. Lea las instrucciones de uso para los aparatos bitensión contenidas en este manual.
18. Este aparato fue programado para funcionar con 125 voltios. Lea la sección "Información Adicional" de este manual para las instrucciones de uso con un sistema de 250 voltios.

GUARDE ESTAS INSTRUCCIONES

INSTRUCCIONES DE USO

Este aparato fue diseñado para uso doméstico. Úselo solamente con Corriente Alterna (60 hertzios). Los secadores estándares están diseñados para funcionar con Corriente Alterna de 110 a 125 voltios.

Este aparato tiene un enchufe polarizado (un polo es más ancho que otro). Como medida de seguridad, se podrá enchufar de una sola manera en la toma de corriente polarizada. Si no entra por completo, invíertelo. Si aún no entra completamente, llame a un electricista calificado. No intente vencer esta función de seguridad.

Usar este aparato en el mismo circuito o en el mismo fusible con otros aparatos o electrodomésticos puede activar el interruptor de circuito de 15 amp. o quemar un fusible de 15 amp. NUNCA reemplace el fusible con uno de mayor capacidad que la del circuito, ya que hacerlo pudiera producir un incendio eléctrico.

IMPORTANTE

GUÍA DE OPERACIÓN PARA EL SECADOR DE 1875 VATIOS

4. Si el cortacircuito de seguridad no está funcionando correctamente, lleve su aparato a un centro de servicio autorizado.

5. Si el aparato caiga al agua, es muy importante que lo lleve a un centro de servicio. No intente reajustarlo.
6. Pruebe el cortacircuito de seguridad antes de cada uso para asegurarse que esté operativo

Si el secador se apagara y el enchufe saltara durante el uso, esto podría indicar un mal funcionamiento. En tal caso, desenchufe el aparato y déjelo enfriar, luego vuelva a enchufarlo. El aparato debería funcionar normalmente. En el caso contrario, llévelo a un centro de servicio autorizado para que lo revisen y lo reparen.

GUÍA PARA UN SÚPER MODELADO

La mejor apariencia empieza por un recorte de cabello bien mantenido. Siempre cuide su cabello con champúes, acondicionadores y productos de acabado de calidad superior.

FUNDAMENTOS DEL SECADO

1. Lave y acondicione su cabello con los productos de su elección. Enjuáguelo bien. Séquelo con una toalla para eliminar el exceso de agua. Divida el cabello en secciones.
2. Seleccione el ajuste de temperatura mas caliente ("HIGH") y enciende el aparato ("ON"). Los iones reducirán la electricidad estática, controlarán el encrespamiento y agregarán brillo al cabello. Los dos puertos iónicos logran una distribución total de los iones, para resultados superiores.
3. Si use el secador y un cepillo de modelado simultáneamente (el método de los profesionales para secar y modelar a la vez), coloque el cepillo debajo de cada sección de cabello, y dirija el flujo de aire caliente hacia la parte superior del cabello. Mueva el cepillo y el secador simultáneamente hacia las puntas, lentamente y uniformemente. Esa técnica le permitirá dirigir el flujo de aire hacia el cabello, no hacia el cuero cabelludo.
4. Para retoques rápidos entre lavados, rocíe un poco de agua sobre el cabello antes de modelar con el secador.
5. Cuando use el secador para crear bucles y ondas, sequé el cabello casi por completo usando un ajuste de temperatura suave, luego fije el modelado usando el chorro de aire frío. Esto reducirá aún más la electricidad estática y agregará brillo al cabello, para un acabado perfecto.

CONOZCA SU SECADOR

El secador iónico cromado para el viaje ION Shine™ de Conair® logra resultados superiores, hasta con temperaturas bajas, y ayuda a crear un cabello más saludable, brillante y manejable.

LA FUNCIÓN IÓNICA del secador produce un nube de iones negativos que pueden:

- Neutralizar los iones positivos presentes en el cabello crespo
- Eliminar la electricidad estática
- Remover los elementos que quitan el brillo al cabello
- Agregar brillo

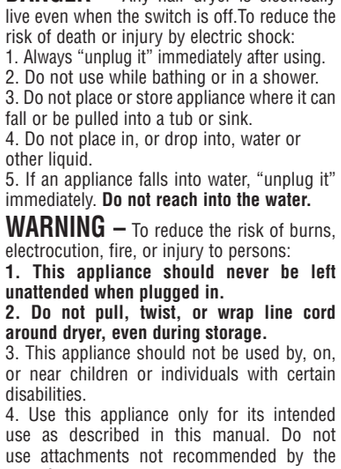

STOP

This message about...

GROUND
FAULT
CIRCUIT
INTERRUPTERS

...can save a life!

IF YOU MUST USE YOUR HAIR DRYER IN THE BATHROOM, INSTALL A GFCI*NOW!
Your local electrician can help you decide which type is best for you—a portable unit that plugs into the electrical outlet or a permanent unit installed by your electrician. The National Electrical Code now requires GFCIs in the bathrooms, garages, and outdoor outlets of all new homes.

WHY DO YOU NEED A GFCI? Electricity and water don't mix. If your hair dryer falls into water while it's plugged in, the electric shock can kill you…**even if the switch is "off."** A regular fuse or circuit breaker won't protect you under these circumstances. A GFCI offers you far greater protection.

A GFCI can save your life! Compared to that, the price is small! Don't wait…install one now!

*GFCI is a sensitive device which reacts immediately to a small electric current leak by stopping the electricity flow.

ADDITIONAL INFORMATION

FOR DUAL VOLTAGE DRYERS
For use in the U.S.A., the voltage selector switch should be placed in the 125 position. For use in several countries overseas, the voltage selector may need to be placed in the 250 position. Confirm the voltage available at each overseas location before using the appliance. For connection to a 240 volt supply, use an attachment plug adapter of the proper configuration for the power supply receptacle.

For 110-125 Volt Operation
Flick the dual voltage switch to the 125 position. In this position, the dryer operates on all available heat and speed settings.

For 220-250 Volt Operation
First put the HI-LO switch into LO. Flick the dual voltage switch to the 250 position. At 220-250V while set at LO, the dryer operates only at high speed with high heat. **Do not attempt to operate the HI-LO switch or change to 125 position when operating on 220-250V. The switches must be set and remain in the LO and 250 positions.** A plug adapter may be necessary in certain countries.

USER MAINTENANCE

Your dryer is virtually maintenance-free. No lubrication is needed. For proper operating performance, the dryer must be kept clean. When cleaning is needed, unplug the cord, and clean dust and lint from air intake openings with a small brush or the brush attachment of a vacuum cleaner. The outer surface of the dryer should be wiped clean with a cloth only.

Blocked or clogged air intake vents will cause the dryer to overheat. If overheating occurs, an automatic safety device will shut the dryer or the heat off to prevent damage or personal injury. If the unit or the heat cycles off, unplug the cord and allow the dryer to cool for 10 to 15 minutes before restarting. Make sure the air vents are clean.

CAUTION

NEVER allow the power supply cord to be pulled, twisted, or severely bent. Never wrap the cord tightly around the dryer. Damage will occur at the high flex point of entry into the dryer, causing it to rupture and short. Inspect the cord frequently for damage. **Stop use immediately if damage is visible or unit stops or operates intermittently.** If the cord or dryer is damaged or does not operate properly, return it for repair to an authorized Conair service representative only. No repairs should be attempted by the consumer.

STORAGE - Important
When not in use, your dryer should be allowed to cool, disconnected and stored in a safe, dry location, out of reach of children. **Do not wrap line cord around dryer.** Allow the cord to hang or lie loose and straight at the point of entry into the dryer.

LIMITED ONE YEAR WARRANTY

Conair will repair or replace (at our option) your unit free of charge for 12 months from the date of purchase if the appliance is defective in workmanship or materials.

To obtain service under this warranty, return the defective product to the service center listed below that is nearest you, together with your purchase receipt and $3.00 for postage and handling. California residents need only provide proof of purchase and should call 1-800-366-0937 for shipping instructions. In the absence of a purchase receipt, the warranty period shall be 12 months from the date of manufacture.

ANY IMPLIED WARRANTIES, OBLIGATIONS, OR LIABILITIES, INCLUDING BUT NOT LIMITED TO THE IMPLIED WARRANTY OF MERCHANTABILITY AND FITNESS FOR A PARTICULAR PURPOSE, SHALL BE LIMITED IN DURATION TO THE 12 MONTH DURATION OF THIS WRITTEN, LIMITED WARRANTY. Some states do not allow limitations on how long an implied warranty lasts, so the above limitations may not apply to you.

IN NO EVENT SHALL CONAIR BE LIABLE FOR ANY SPECIAL, INCIDENTAL, OR CONSEQUENTIAL DAMAGES FOR BREACH OF THIS OR ANY OTHER WARRANTY, EXPRESS OR IMPLIED, WHATSOEVER. Some states do not allow the exclusion or limitation of special, incidental, or consequential damages, so the above limitation may not apply to you.

This warranty gives you specific legal rights, and you may also have other rights, which vary from state to state.

SERVICE CENTER:
CONAIR CORPORATION
Service Department
7475 N. Glen Harbor Blvd
Glendale, AZ 85307
©2005 CONAIR CORPORATION
05PD3113

IB-6232

STOP

Este mensaje sobre los …

GROUND
FAULT
CIRCUIT
INTERRUPTERS

(Interruptores de circuito contra fallas a tierra)

¡Puede salvar una vida!

¡SI DEBE USAR EL SECADOR EN EL CUARTO DE BAÑO, INSTALE UN GFCI* AHORA!
Su electricista le puede ayudar a decidir cual sistema escoger – un sistema amovible que se conecta a la toma de corriente, o un sistema permanente que él instalará. El Código Nacional de Electricidad ahora exige que todos los enchufes ubicados en los cuartos de baño, los garajes y las partes exteriores de las casas nuevas sean equipados con GFI.

¿POR QUÉ NECESITA UN GFCI? La electricidad y el agua no deben juntarse. Si su aparato caiga al agua mientras está conectado, una descarga eléctrica puede matarle…**incluso cuando el interruptor está apagado.** Un fusible o un interruptor de circuito estándar no le protegerá en tal situación. Un GCFI le ofrece mas protección.

¡Un GCFI le puede salvar la vida!
¡Comparado con ella, el precio es bajo! ¡No espere…instale uno ahora mismo!

* Un GCFI es un dispositivo sensible que reacciona inmediatamente a una pequeña pérdida de corriente, detenienda el flujo de electricidad.

INFORMACIÓN ADICIONAL

PARA LOS SECADORES BITENSIÓN
Coloque el selector de voltaje sobre 125 para uso en los Estados Unidos. Para uso en países con sistemas eléctricos de 250 voltios, coloque el selector en 250. Averigüe el nivel de la corriente antes de usar el aparato. Para usar el aparato con un sistema de 240 voltios, use el adaptador adecuado.

Operación 110-125 voltios
Coloque el selector de voltaje sobre 125. El aparato funcionará con todos los ajustes de calor y de velocidad disponibles.

Operación 220-250 voltios
Coloque el interruptor en la posición LO y el selector de voltaje sobre 250. El aparato funcionará con calor y velocidad altos únicamente. No cambie la velocidad o la selección de voltaje cuando use el aparato con un sistema de 220-250 voltios. Deje los interruptores en las posiciones LO y 250. Un adaptador puede ser necesario en ciertos países.

INSTRUCCIONES DE MANTENIMIENTO

Su secador casi no necesita mantenimiento. No necesita lubricación. Para que funcione correctamente, debe mantenerlo limpio. Cuando sea necesario limpiarlo, desenchúfelo y saque el polvo y las pelusas de las aberturas de aire con un cepillo pequeño o el cepillo accesorio de una aspiradora. La superficie exterior del secador solo se debe limpiar con un paño limpio.

El secador se recalentará si las aberturas de aire estén bloqueadas u obstruidas. En tal caso, un sistema de seguridad automático apagará el secador o contará la temperatura para evitar daños o lesiones personales. Si esto sucedá, desenchúfe el aparato y déje que se enfríe de 10 a 15 minutos antes de encenderlo de nuevo. Asegúrese que las ventilaciones de aire estén limpias.

CENTRO DE SERVICIO:

CONAIR CORPORATION
Service Department
7475 N. Glen Harbor Blvd.
Glendale, AZ 85307

Línea de Asistencia
Llame al: 1-800-3-CONAIR
O visítenos en la web en:
http://www.conair.com
Para información sobre cualquier producto Conair

©2005 CONAIR CORPORATION
05PD3113

IB-6232

PRECAUCIÓN

NUNCA jale, retuerza ni doble mucho el cable eléctrico. Nunca lo enrolle con fuerza alrededor del secador. Esto pudiera dañar la junta flexible que lo conecta al secador, produciendo su ruptura o un cortocircuito. Inspeccione el cable con frecuencia para asegurarse que no está dañado. **Deje de usar el aparato inmediatamente si el cable parece dañado, si el aparato deja de funcionar o funciona de manera intermitente.** Si el cable o el aparato está dañado o no funciona correctamente, regrese el aparato a la tienda donde lo compró, o llévelo a un centro de servicio autorizado únicamente. No trate de repararlo.

ALMACENAJE – IMPORTANTE
Cuando no utilice el aparato, desconéctelo, déjelo enfriar y guárdelo en un lugar seco y seguro, fuera del alcance de los niños. No enrolle el cable alrededor del aparato. Déje que el cable cuelgue o que la junta que lo conecta al secador esté suelta y recta.

GARANTÍA LIMITADA POR DOS AÑOS

Conair reparará o remplazará (a su opción) su aparato sin cargo por un período de 24 meses a partir de la fecha de compra si presenta defectos de mano de obra o en los materiales. Para obtener servicio técnico bajo esta garantía, lleve o mande su aparato al Centro de Servicio más cercano, junto con su recibo de compra y un cheque de $3.00US por gastos de envío y de manejo (los residentes de California solo necesitan dar una prueba de compra y deben llamar al 1-800-3-CONAIR para recibir instrucciones de envío). En ausencia del recibo de compra, el período de garantía será de 24 meses a partir de la fecha de fabricación.

CUALQUIER GARANTÍA, OBLIGACIÓN O RESPONSABILIDAD IMPLÍCITAS, INCLUYENDO PERO NO LIMITADAS A LA GARANTÍA IMPLÍCITA DE COMERCIABILIDAD Y APTITUD PARA UN PROPÓSITO ESPECÍFICO, ESTARÁN LIMITADAS POR LOS 24 MESES DE LA PRESENTE GARANTÍA ESCRITA. Algunos Estados no permiten limitaciones sobre la duración de una garantía implícita, de modo que las limitaciones mencionadas pueden no regir para usted.

CONAIR NO SERÁ RESPONSABLE EN NINGÚN CASO POR ALGÚN DAÑO ESPECIAL, INCIDENTAL O CONSECUENTE DEBIDO AL INCUPLIMIENTO DE ESTA O DE CUALQUIER OTRA GARANTÍA, EXPRESA O IMPLÍCITA.
Algunos Estados no permiten la exclusión o limitación de daños especiales, incidentales o consecuentes, de modo que las limitaciones mencionadas pueden no regir para usted. Esta garantía le otorga derechos legales específicos y ustéd puede tener otros derechos que varían de un Estado a otro.

¡Puede salvar una vida!

(Interruptores de circuito contra fallas a tierra)

GROUND
FAULT
CIRCUIT
INTERRUPTERS

Este mensaje sobre los …

STOP

¡Puede salvar una vida!

¡SI DEBE USAR EL SECADOR EN EL CUARTO DE BAÑO, INSTALE UN GFCI* AHORA!
Su electricista le puede ayudar a decidir cual sistema escoger – un sistema amovible que se conecta a la toma de corriente, o un sistema permanente que él instalará. El Código Nacional de Electricidad ahora exige que todos los enchufes ubicados en los cuartos de baño, los garajes y las partes exteriores de las casas nuevas sean equipados con GFI.

¿POR QUÉ NECESITA UN GFCI? La electricidad y el agua no deben juntarse. Si su aparato caiga al agua mientras está conectado, una descarga eléctrica puede matarle…**incluso cuando el interruptor está apagado.** Un fusible o un interruptor de circuito estándar no le protegerá en tal situación. Un GCFI le ofrece mas protección.

¡Un GCFI le puede salvar la vida!
¡Comparado con ella, el precio es bajo! ¡No espere…instale uno ahora mismo!

* Un GCFI es un dispositivo sensible que reacciona inmediatamente a una pequeña pérdida de corriente, detenienda el flujo de electricidad.

GFCI
ROUND
AULT
IRCUIT
NTERRUPTERS

(Interruptores de circuito contra fallas a tierra)

¡Puede salvar una vida!